



PREFEITURA MUNICIPAL DE ÓBIDOS
SECRETARIA MUNICIPAL DE EDUCAÇÃO

CNPJ: 23.714.191/0001-59
CNPJ: 30.971.257/0001-51
Trav. Rui Barbosa, 463, Centro - CEP: 68.250-000



Ofício N° 2.590/2020 – SEMED

Óbidos (PA), 05 de outubro de 2020.

A sua Excelência o Senhor
FRANCISCO JOSÉ ALFAIA DE BARROS
Prefeito Municipal de Óbidos
68250-000 – Óbidos – Pará

Assunto: **Aditivo de acréscimo de valor.**

Excelentíssimo Prefeito,

Vimos por meio deste, informar que será necessário fazer aditamento de acréscimo de valor de 49,64414% das obras abaixo discriminadas do Contrato n° 002/2020/PMO/SEMED, originário da Tomada de Preço, n° 004/2020/PMO/SEMED, firmado com a Empresa **G. N. RODRIGUES EIRELI - ME**, com sede na Travessa Augusto Corrêa Pinto, n° S/N, Distrito do Flexal, CEP: 68250-000, Óbidos-Pará, inscrita no CNPJ sob o n° 25.225.603/0001-12, neste ato, representada pelo seu Proprietário, o Sr. Gracinaldo Nascimento Rodrigues, portador da Carteira de Identidade n° 6837793 PC/PA e CPF. n°. 808.763.402-06, considerando necessidade do acréscimo de alguns itens conforme planilha elaborada pelos engenheiros, cujo objetos são:

***Contratação de empresa para executar o serviço de Construção de um Bloco Administrativo e serviços em madeira na E.M.E.I.E.F. Prof.ª Antônia Carvalho de Moraes – Comunidade Muratubinha – Zona Rural do Município de Óbidos-PA, com necessidade de aditamento de acréscimo de valor para construção de Passarela coberta e com guarda corpo em madeira, serviços de mão de obra de pintura nas áreas internas e externas, construção de escada em madeira;**

Email: semed.obidos@gmail.com





PREFEITURA MUNICIPAL DE ÓBIDOS
SECRETARIA MUNICIPAL DE EDUCAÇÃO

CNPJ: 23.714.191/0001-59
CNPJ: 30.971.257/0001-51
Trav. Rui Barbosa, 463, Centro - CEP: 68.250-000



***Construção de cobertura, pavimentação e instalações de 02 (duas) salas na E.M.E.I.E.F Raimundo Cardoso de Araújo – Bairro Bela Vista – Zona Urbana do Município de Óbidos-PA, com necessidade de aditamento de acréscimo de valor para construção de estrutura para Passarela de circulação, revestimento em argamassa, contrapiso em argamassa, guarda corpo metálico;**

***Construção de cobertura, pavimentação e Instalação de 04 (quatro) salas na E.M.E.F Ruy Barata – Comunidade Mamaurú – Zona Rural do Município de Óbidos-PA, com necessidade de aditamento de acréscimo de valor para serviços de acabamento em alvenaria, estrutura para passarela de circulação, revestimento em argamassa, contrapiso em argamassa, serviços de mão de obra para pinturas internas e externas, guarda corpo em madeira, execução de passeio (Calçada);**

O referido pedido de aditamento está embasado nas especificações, planilhas, propostas e demais elementos técnicos, onde o valor global do contrato era de R\$ 236.316,57 (Duzentos e trinta e seis mil, trezentos e dezesseis reais e cinquenta e sete centavos), com o acréscimo de 49,64414% onde o valor acrescido é de 117.317,32 (Cento e dezessete mil, trezentos e dezessete reais e trinta e dois centavos), e passará a ser de R\$ 353.633,89 (Trezentos e cinquenta e três mil, seiscentos e trinta e três reais e oitenta e nove centavos), que passam fazer parte deste, independente de transcrição e/ou translado.

Para atender a essa necessidade solicitamos que Vossa Excelência se digne a encaminhar à Comissão Permanente de Licitação para a tomada das providências necessárias em relação à solicitação ora pretendida.

Neste sentido, pedimos e esperamos o deferimento.

Seguem anexos:

*Cópia do Contrato nº002/2020/PMO/SEMED nº 01/2018/PMO/SEMED – Tomada de Preço, nº 004/2020/PMO/SEMED.

*Certidões: Certidão negativa de Natureza Tributária, Certidão negativa de Natureza Não Tributária, Certidão negativa de Débitos da Fazenda Municipal, Certidão

Email: semed.obidos@gmail.com





PREFEITURA MUNICIPAL DE ÓBIDOS
SECRETARIA MUNICIPAL DE EDUCAÇÃO

CNPJ: 23.714.191/0001-59
CNPJ: 30.971.257/0001-51
Trav. Rui Barbosa, 463, Centro - CEP: 68.250-000



Negativa de débitos Trabalhistas, Certidão negativa de Falência e/ou Concordata,
Certidão da dívida Ativa da União.

Respeitosamente,

FRANCIANE PRATA LOPES
Secretária Municipal de Educação e.e.
Portaria nº 1.150/2020

Email: semed.obidos@gmail.com





JUSTIFICATIVA DO PEDIDO DE ADITIVO DA TOMADA DE PREÇOS Nº 004/2020/PMO/SEMED

Considerando que a Secretaria Municipal de Educação – SEMED é a responsável pela manutenção das Unidades Escolares e as Instituições integrantes deste processo no que diz respeito à sua estrutura física, estão em condições precárias, oferecendo riscos a integridade dos educandos, servidores e das pessoas que frequentam o local;

Considerando que a Secretaria Municipal de Educação - SEMED tem como uma de suas obrigações o compromisso e dever de atender a comunidade escolar, visando à garantia de espaços adequados e propícios para o aprendizado dos educandos;

Diante do exposto salientamos que necessitamos do aditivo no Processo da **TOMADA DE PREÇOS Nº 004/2020/PMO/SEMED**, uma vez que no momento que o mestre de obras da Empresa G N RODRIGUES EIRELI-ME, inscrita no CNPJ Nº 25.225.603/0001-12, detectou a necessidade de algumas adequações e de alguns elementos que não estão no Projeto elaborado pelo engenheiro que foi encaminhado a licitação, e, que são primordiais para que as obras sejam executadas.

Em decorrência da identificação das adequações que seriam necessárias para que as obras fossem executadas de forma segura e satisfatória para atender as necessidades dos educandos, solicitou-se novamente a visita técnica do engenheiro responsável pela elaboração dos projetos que foram encaminhados para o processo licitatório em questão, e, a partir da visita o mesmo detectou as necessidades abaixo discriminadas por obra:

➤ **E.M.E.I.E.F. Prof.^a Antônia Carvalho de Moraes – Comunidade Muratubinha – Zona Rural do Município de Óbidos-PA, cujo objeto visa o serviço de construção de um bloco administrativo e serviço em madeira. Necessidade de passarela coberta e com guarda corpo em madeira, serviço de mão de obra de pinturas nas áreas internas e externas, construção de escada em madeira;**

➤ **E.M.E.I.E.F Raimundo Cardoso de Araújo – Bairro Bela Vista – Zona Urbana do Município de Óbidos, cujo objeto visa a Construção de**



Cobertura, pavimentação e Instalações de 02 (duas) salas. Necessidade de estrutura para passarela de circulação, revestimento em argamassa, contrapiso em argamassa, guarda corpo em metálico;

➤ **E.M.E.F Ruy Barata – Comunidade Mamaurú – Zona Rural do Município de Óbidos, cujo objeto é a Construção de Cobertura, pavimentação e Instalações de 04 (quatro) salas. Necessidade de acabamentos em alvenaria, estrutura para passarela de circulação, revestimento em argamassa, contrapiso em argamassa, serviço de mão de obra para pinturas internas e externas, guarda corpo em madeira, execução de passeio (calçada);**

Dessa forma solicitamos o aditivo das referidas obras com base na Lei nº 8.666 de 21 de junho de 1993, no art. 65 - Os contratos regidos por esta lei poderão ser alterados, com as devidas justificativas, nos seguintes casos:

I – Unilateralmente pela administrativo:

- a) Quando houver modificação do projeto ou das especificações, para melhor adequação técnica aos seus objetivos;
- b) Quando necessária a modificação do valor contratual em decorrência de acréscimo ou diminuição quantitativa de seu objeto, nos limites permitidos por esta lei;

Ademais esta Secretaria informa que compreendemos o momento delicado que estamos passando no que diz respeito às questões relacionadas a saúde, porém precisamos continuar com os trabalhos nas Unidades Escolares, com o intuito de garantir o direito à educação garantida pela Lei de Diretrizes e Bases da Educação Nacional - LDB, em que afirma no **Art. 4º**. O dever do Estado com a educação escolar pública será efetivado mediante a garantia de: **IX** - padrões mínimos de qualidade de ensino, definidos como a variedade e quantidade mínimas, por aluno, de insumos indispensáveis ao desenvolvimento do processo de ensino-aprendizagem.

Óbidos-Pará, 05 de outubro de 2020.

FRANCIANE PRATA LOPES
Secretária Municipal de Educação e. e.
Portaria nº 1.150/2020



PREFEITURA MUNICIPAL DE ÓBIDOS
SECRETARIA MUNICIPAL DE PLANEJAMENTO, ORÇAMENTO E FINANÇAS
ÓBIDOS - PARÁ



PLANILHA DE QUANTIDADES DE CUSTO

Obra: PINTURA DA ESCOLA E CONSTRUÇÃO DE PASSARELA COBERTA			REF.: SEDOP abril/2020; SINAPI: 08/2020					
Local: Comunidade Muratubinha - ZONA RURAL - ÓBIDOS/PA			BDI = 22,23%					
PLANILHA ORÇAMENTÁRIA								
ITEM	REF.	COD.	DISCRIMINAÇÃO DOS SERVIÇOS	UNID.	QDE.	P.UNIT.	P.C/BDI	P.TOTAL
1			Movimento de Terra					
01.01	SEDOP	30010	Escavação manual de valas até 1,50m	m³	0,32	43,08	52,56	16,82
			Sub-total					16,82
2			Cobertura da Passarela					
02.01	SINAPI	92539	Estrutura de madeira p/ telha cerâmica	m²	7,00	51,54	62,88	440,16
02.02	SINAPI	94442	Cobertura c/telha cerâmica tipo Plan, inclinação 30%	m²	7,00	20,48	24,99	174,93
			Sub-total					615,09
3			Passarela					
03.01	SINAPI	3993	Assoalho em madeira (tabuas 17cmx2,5cmx7m)	m²	7,00	85,27	104,03	728,21
03.02	SEDOP	250585	Guarda-Corpo em Madeira de Lei Envernizada H=1,00M	m²	13,00	127,62	155,7	2.024,10
03.03	SINAPI	35275	Pilar de madeira *15 X 15* cm, Maçaranduba, Angelim ou Equivalente da Região	m	35,00	68,5	83,57	2.924,95
	SINAPI	COD.	Vigota - madeira de lei 10cmx05cm	m	20,00	14,92	18,2	364,00
			Sub-total					6.041,26
4			Pintura					
04.01	COMP.	1	Pintura óleo em madeira 2 demão - Mão de Obra - Pintura Geral	m²	1.150,08	8,90	10,86	12.489,87
			Sub-total					12.489,87
5			Diversos					
05.01	COMP.	2	Escada de acesso em madeira(c/ corrimão)	m²	3,00	320,97	391,58	1.174,74
			Sub-total					1.174,74
			TOTAL GERAL					20.337,78



Meryane Paiva Siqueira
Engenheira Civil
CREA-PA: 151840437-5

Meryane Paiva Siqueira
CREA-PA 151840437-5
Engª. Civil - PMO



ESTADO DO PARÁ
PREFEITURA MUNICIPAL DE ÓBIDOS
SECRETARIA MUNICIPAL DE PLANEJAMENTO.



CRONOGRAMA FÍSICO-FINANCEIRO

Obra: PINTURA DA ESCOLA E CONSTRUÇÃO DE PASSARELA COBERTA

Local: COMUNIDADE MARATUBINHA - ZONA RURAL - ÓBIDOS/PA

PROP. PREFEITURA MUNICIPAL DE ÓBIDOS

ITEM	DESCRIÇÃO	VALOR	PRAZO DE EXECUÇÃO - DIAS			SERVIÇOS
			30	60	90	
1	Movimento de Terra	16,82	16,82			16,82
		100%	100%			
2	Cobertura da Passarela	615,09			615,09	615,09
		100%			100%	
3	Passarela	6.041,26	604,13	3.624,76	1.812,38	6.041,26
		100%	10%	60%	30%	
4	Pintura	12.489,87	6.244,93	3.746,96	2.497,97	12.489,87
		100%	50%	30%	20%	
5	Diversos	1.174,74	587,37	587,37		1.174,74
		100%	50%	50%		
	DESBOLSO MENSAL	20.337,78	7.453,25	7.959,09	4.925,44	20.337,78
	TOTAL MENSAL(%)		36,65%	39,13%	24,22%	
	TOTAL ACUMULADO		7.453,25	15.412,34	20.337,78	
	TOTAL ACUMULADO(%)		36,65%	75,78%	100,00%	
	TOTAL GERAL					20.337,78



Meryane Paiva Siqueira

Engenheira Civil

CREA-PA: 151840437-5

Meryane Paiva Siqueira

CREA-PA 151840437-5

Eng^a. Civil - PMO



ESTADO DO PARÁ
PREFEITURA MUNICIPAL DE ÓBIDOS
SECRETARIA MUNICIPAL DE PLANEJAMENTO, ORÇAMENTO E FINANÇAS



OBRA: PINTURA DA ESCOLA E CONSTRUÇÃO DE PASSARELA COBERTA						
Prop: PREFEITURA MUNICIPAL DE ÓBIDOS						
Local: COMUNIDADE MARATUBINHA - ZONA RURAL - ÓBIDOS/PA						
Referência:	SINAPI AGO/2020		Leis Sociais(%)		115,49	
COMPOSIÇÕES UNITÁRIAS						
ITEM	DESCRIÇÃO DOS SERVIÇOS		UNID.	QUANT.	PR. UNIT.(R\$) sem bdl	PR. UNIT.(R\$) com bdl
1	PINTURA ÓLEO EM MADEIRA		UND			
	Mão de obra					
SINAPI	88316	SERVENTE COM ENCARGOS COMPLEMENTARES	h	0,150	16,98	2,55
SINAPI	88310	PINTOR COM ENCARGOS COMPLEMENTARES	h	0,300	21,19	6,36
					TOTAL PARCIAL	8,90
					ENCARGOS SOCIAIS = 115,49%	
					TOTAL GERAL	8,90
ITEM	DESCRIÇÃO DOS SERVIÇOS		UNID.	QUANT.	PR. UNIT.(R\$) sem bdl	PR. UNIT.(R\$) com bdl
2	Escada de acesso em madeira(c/ corrimão)		UND			
	Mão de obra					
SINAPI	88261	CARPINTEIRO COM ENCARGOS COMPLEMENTARES	h	1,500	19,95	29,93
SINAPI	88239	AJUDANTE DE CARPINTEIRO COM ENCARGOS	h	1,100	16,77	18,45
	Material					
SINAPI,I	3993	Tabuas (17cmx2,5cmx2m)	m	3,000	85,27	255,81
SINAPI,I	4487	Peça em madeira de lei 2 m	und	0,810	14,92	12,09
SINAPI,I	5061	Prego (preço médio)	Kg	0,500	9,40	4,70
					TOTAL PARCIAL	320,97
					ENCARGOS SOCIAIS = 115,49%	
					TOTAL GERAL	320,97

Meryane Paiva Siqueira
Engenheira Civil
CREA-PA 151840437-5

Meryane Paiva Siqueira
CREA-PA 151840437-5
Eng. Civil - PMO

R&A

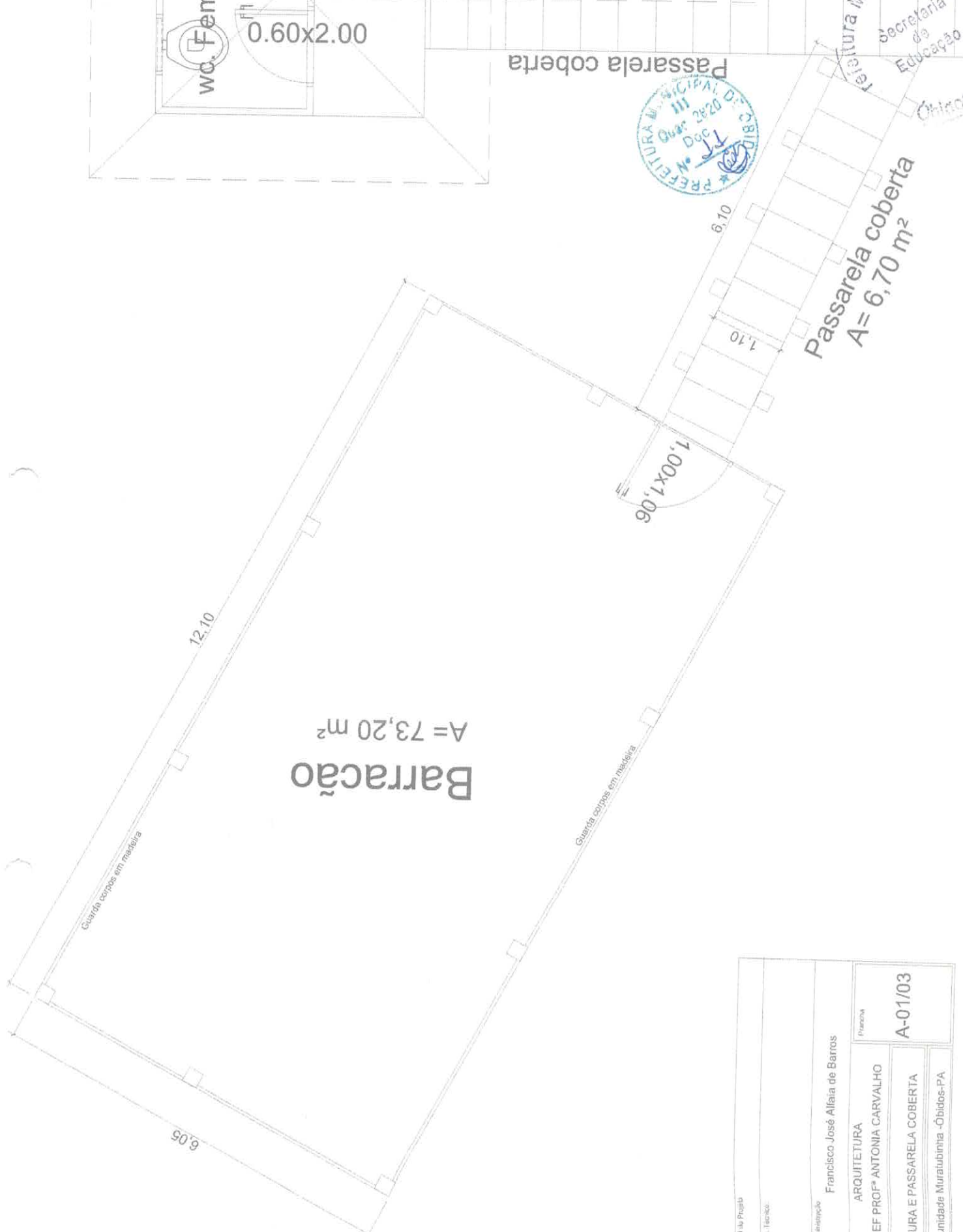

 <p>ESTADO DO PIAUÍ PREFEITURA MUNICIPAL DE OBIDOS</p>		<p>Atual de Projeto</p>	
<p>Respo. Técnico</p>		<p>Francisco José Alfaia de Barros</p>	
<p>Administração</p>		<p>ARQUITETURA</p>	
<p>Referência</p>		<p>EMEIEF PROFª ANTONIA CARVALHO</p>	
<p>Assunto</p>		<p>PINTURA E PASSARELA COBERTA</p>	
<p>Local</p>		<p>Comunidade Muratubinhã - Obidos-PA</p>	
<p>Quantidade</p>	<p>79,90 m²</p>	<p>Pranzo</p>	<p>A-01/03</p>
<p>Escala</p>	<p>1:50</p>		
<p>Data</p>	<p>Setembro/2020</p>		

Handwritten mark

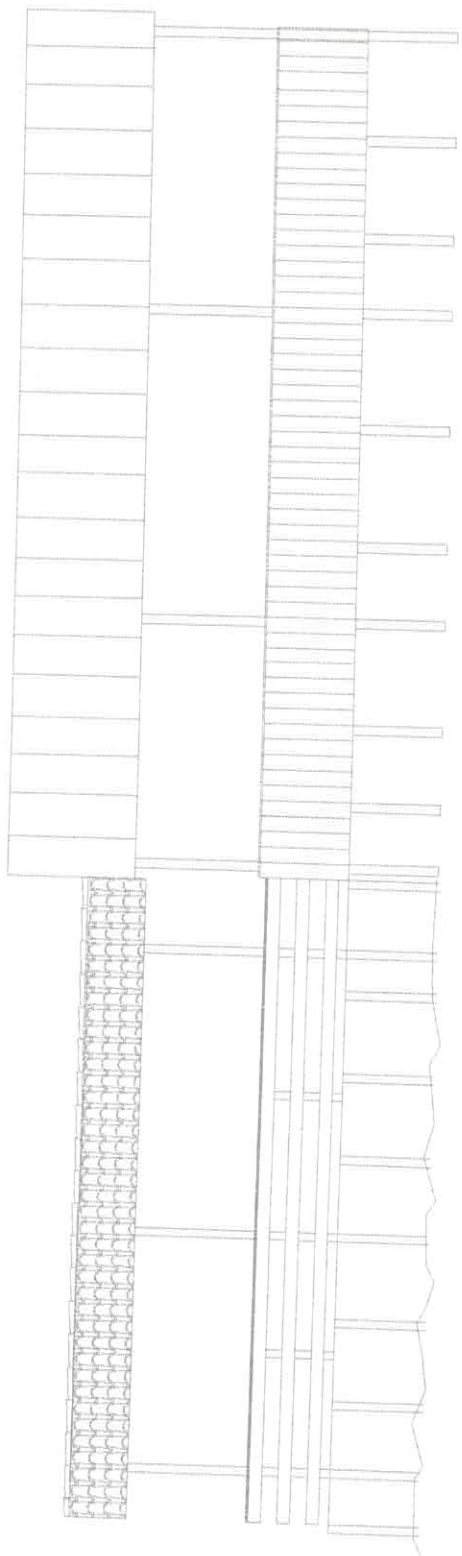

Vista Lateral

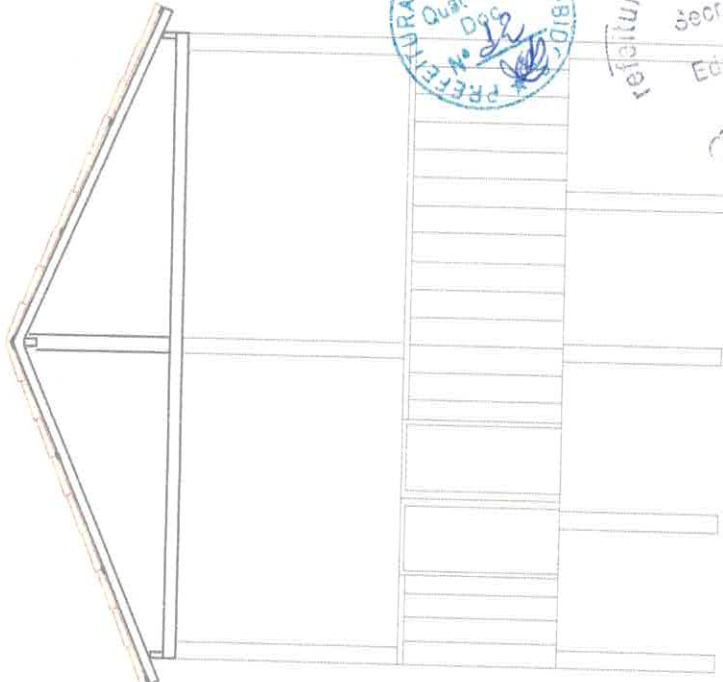
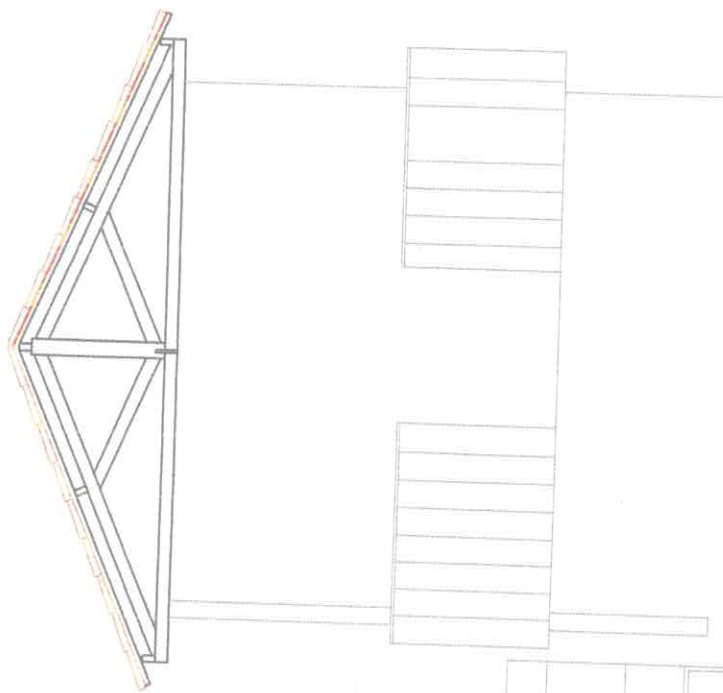

PREFEITURA MUNICIPAL DE OBIDOS
III
Quar. 2820
Dgo
Handwritten signature

Secretaria da Educação
Prefeitura Municipal de Obidos

	Autor do Projeto		Francisco José Altaia de Barros	
	Razo. Técnico:		Administração	
ESTADO DO PIAUÍ PREFEITURA MUNICIPAL DE OBIDOS		Referência:	ARQUITETURA	Planta
Município: Obidos		Assunto:	EMEIEF PROFª ANTONIA CARVALHO	A-02/03
Data: Setembro/2020		Local:	VISTAS E CORTE	
Área: 79,90 m²				

Secção S - 01 Passarela

Fachada Barracão

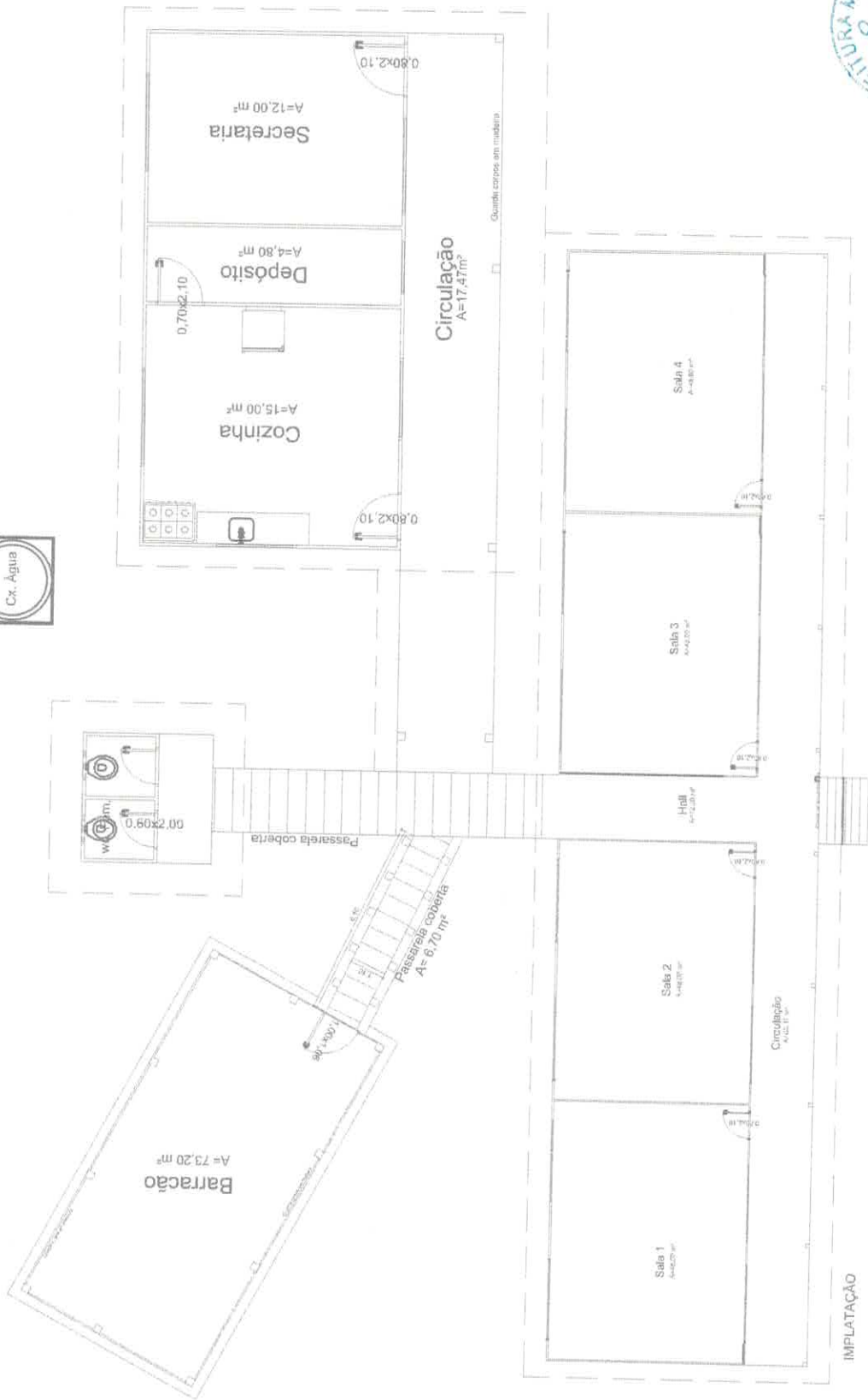
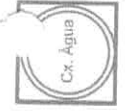

IMPLANTAÇÃO

 ESTADO DO PARÁ PREFEITURA MUNICIPAL DE OBIDOS		Autor de Projeto Rendo, Teixeira Administrativa		Francisco José Alfala de Barros	
Departamento CAD Mariana Pires		Referência ARQUITETURA		Projeto EMEIEF PROFª ANTONIA CARVALHO	
Escala Sem		Assessoria Implantação		A-03/03	
Data Setembro/2020		Local Comunidade Muratubinha - Obidos-PA			
Área Indicada					



ESTADO DO PARÁ
PREFEITURA MUNICIPAL DE ÓBIDOS

SECRETARIA MUNICIPAL DE PLANEJAMENTO, ORÇAMENTO E FINANÇAS

ITEM	REFERÊNCIA	CODIGO	DESCRIÇÃO	UND	QTDE	VALOR SEM BDI	VALOR COM BDI	VALOR TOTAL
OPERAÇÃO			COBERTURA, PAVIMENTAÇÃO E INSTALAÇÕES DE 02 SALAS DE AULA NA ESCOLA MUNICIPAL RAIMUNDO CARDOSO - COMPLEMENTAÇÃO			REF: SEDOP ABRIL 2020/ SINAPI 08/2020		
ENDEREÇO			TRAV. MARÃO TEQUEN, S/N - ZONA URBANA - ÓBIDOS-PA			RDM 25%		
PLANILHA ORÇAMENTÁRIA								
1	SINAPI		COBERTURA					R\$ 4.866,76
1.1	SEDOP	60216	INSTALAÇÃO DE PLATAFORMA DE MADEIRA E LINDÃO (INCL. BLOCO C/CONC. G/COB) OBICO	UND	10,00	R\$ 326,27	R\$ 407,84	R\$ 4.070,38
1.2	SINAPI	3487	PIGOTA DE MADEIRA NAO APARELHADA 15 X 10" CM, MACARANDUBA, ANGI, LINDÃO, GUILZALINI DA REGIÃO	M	30,90	R\$ 14,92	R\$ 18,65	R\$ 576,29
1.2	SEDOP	71406	CUMETIRA EM AÇO GALVANIZADO	M2	5,05	R\$ 33,00	R\$ 42,00	R\$ 212,10
2	SINAPI		PISOS					R\$ 9.585,62
2.1	SINAPI	87249	REVESTIMENTO E FRAMBUJO PARA PISO COM PLACAS TIPO F30VA TAMA EXTRA DE DIMENSÕES 45X45 CM APLICADA EM AMBIENTES DE ÁREA MENOR QUE 5 M2. AF_08/2014	M2	20,00	R\$ 51,45	R\$ 64,31	R\$ 1.286,26
2.2	SINAPI	87725	COMPRIMENTO DE ARGAMASSA TRAÇO 1:4 (CIMENTO E AREIA) PREPARO MECÂNICO EM BETONEIRA	M2	148,17	R\$ 44,81	R\$ 56,01	R\$ 8.299,37
3	SINAPI		DIVERSOS					R\$ 15.784,85
3.1	SINAPI	09030	GUARDA-CORPO DE AÇO GALVANIZADO DE 1,10M DE ALTURA, MONTANTES TUBULARES DE 1,12 ESPACADOS DE 1,20M, TRAVESSA SUPERIOR DE 2" GRADIL FORMADO POR BARRAS CHATAS EM FERRO DE 32X4,8MM, FIXADO COM GUMBADOR MECÂNICO. AF_01/2010_P	M	41,55	R\$ 303,92	R\$ 379,90	R\$ 15.784,85
4	SINAPI		REVESTIMENTO					R\$ 19.447,97
4.1	SEDOP	110143	CHAPISCO DE CIMENTO E AREIA TRAÇO 1:3	M2	383,40	R\$ 9,40	R\$ 11,75	R\$ 4.504,95
4.2	SEDOP	110162	EMBOÇO COM ARGAMASSA 1:5 ADIT. PLAST.	M2	383,40	R\$ 31,18	R\$ 38,98	R\$ 14.943,02
VALOR TOTAL (COM BDI)								R\$ 49.685,19

Stevanillo
1102178-3
2A 28389D

Stevanillo



ESTADO DO PARÁ

PREFEITURA MUNICIPAL DE OBIDOS

SECRETARIA MUNICIPAL DE PLANEJAMENTO, ORÇAMENTO E FINANÇAS



ITEM	REFERÊNCIA	CÓDIGO	DESCRIÇÃO	UND	QTDE	VALOR SEM BDI	VALOR COM BDI	VALOR TOTAL
			ALVENARIA					R\$ 504,63
1.1	SINAPI	87478	ALVENARIA DE VEDAÇÃO DE BLOCOS CERÂMICOS FURADOS NA VERTICAL DE 3X19X30CM (ESPESSURA 9CM) DE PAREDES COM ÁREA LÍQUIDA MAIOR OU IGUAL A 9M² SEM VÃOS E ARGAMASSA DE ASSENTAMENTO COM PREPARO MANUAL. AF_05/2014	M2	11,00	R\$ 36,70	R\$ 45,68	R\$ 504,63
			COBERTURA					R\$ 4.794,72
2.1	SEDOP	50216	INSTALAÇÃO DE PILAR EM MADEIRA E LEI 6X6" (INCL. BLOCO CONC. CICLOPICO)	UND	10,00	R\$ 326,27	R\$ 407,84	R\$ 4.078,38
2.2	SINAPI	4497	VIGOTA DE MADEIRA NÃO APARELHADA 5 X 10" CM, MACARANDUBA, ANGELIM OU EQUIVALENTE DA REGIÃO	M	38,41	R\$ 14,32	R\$ 18,65	R\$ 716,35
			REVESTIMENTO					R\$ 13.472,56
3.1	SEDOP	110143	CHAFISCO DE CIMENTO E AREIA TRACO 1:3	M2	266,60	R\$ 9,40	R\$ 11,76	R\$ 3.120,80
3.2	SEDOP	110762	EMBOÇO COM ARGAMASSA 1:6 ADIT. PLAST	M2	266,60	R\$ 31,18	R\$ 38,98	R\$ 10.351,76
			PISOS					R\$ 16.006,22
4.1	SINAPI	52787	CONTRAPISO EM ARGAMASSA TRACO 1:1 (CIMENTO E AREIA) PREPARO MANUAL, APLICADO EM ÁREAS MOLHADAS SOBRE IMPERMEABILIZAÇÃO, ESPESSURA 4CM. AF_05/2014	M2	260,90	R\$ 49,08	R\$ 61,35	R\$ 16.006,22
			PINTURAS					R\$ 6.388,88
5.1			PINTURA ACRILICA					
5.2	COMPOSIÇÃO	003	PINTURA ACRILICA INTERNO E EXTERNO COM SELADOR. EXCLUSIVE TINTAS	M2	631,00	R\$ 8,10	R\$ 10,13	R\$ 6.388,88
			DIVERSOS					R\$ 6.127,36
6.1	SEDOP	250785	GUARDA-CORPO EM MADEIRA DE LEI ENVERNIZADO H=1,00M	M	38,41	R\$ 127,62	R\$ 159,53	R\$ 6.127,36
6.2	SINAPI	94692	EXECUÇÃO DE PASSEIO (CALÇADA) OU PISO DE CONCRETO COM CONCRETO MOLDADO IN LOCO, FEITO EM OBRA. ACABAMENTO CONVENCIONAL, ESPESSURA 6 CM, ARMADO. AF_07/2016	M2	36,60	R\$ 63,00	R\$ 78,75	R\$ 2.882,25
VALOR TOTAL (COM BDI)								R\$ 47.254,35

Stearvalho
 1152176

Stearvalho



ESTADO DO PARÁ
PREFEITURA MUNICIPAL DE ÓBIDOS
SECRETARIA MUNICIPAL DE PLANEJAMENTO, ORÇAMENTO E FINANÇAS

OBRA: COBERTURA, PAVIMENTAÇÃO E INSTALAÇÕES DE 04 SALAS DE AULA NA ESCOLA MUNICIPAL RUY BARATA						
Prog: PREFEITURA MUNICIPAL DE ÓBIDOS						
Local: COMUNIDADE MAMAURU - ZONA RURAL - ÓBIDOS-PA						
Referencia: SEDOP/SINAPI NOV 2019				Leis Sociais(%)		87,20
COMPOSIÇÕES UNITÁRIAS						
ITEM		DESCRIÇÃO DOS SERVIÇOS	UNID.	QUANT.	PR. UNIT.(R\$) sem bdi	PR. UNIT.(R\$) com bdi
001		INSTALAÇÃO DE TELHA EM AÇO GALVANIZADO E= 0,5 MM INCLUSO FIXAÇÃO, EXCLUSIVE TELHAS	M²			
		Mão de obra				
	88323	TELHADISTA COM ENCARGOS COMPLEMENTARES	h	0,300	19,14	5,74
	88316	SERVENTE COM ENCARGOS COMPLEMENTARES	h	0,300	14,36	4,31
	40547	PARAFUSO ZINCADO, AUTOBROCANTE, FLANGEADO, 4,2 MM X 19 MM	cento	0,042	18,81	0,78
		TOTAL PARCIAL				10,83
		ENCARGOS SOCIAIS = 87,20%				
		TOTAL GERAL				10,83

ITEM		DESCRIÇÃO DOS SERVIÇOS	UNID.	QUANT.	PR. UNIT.(R\$) sem bdi	PR. UNIT.(R\$) com bdi
002		MOBILIZAÇÃO/DESMOBILIZAÇÃO	UND			
		Equipamento				
	91384	CAMINHÃO BASCULANTE 10 M3, TRUCADO, CABINE SIMPLES, PESO BRUTO TOTAL 23	h	24,000	97,64	2.343,36
		Mão de obra				
	88316	SERVENTE COM ENCARGOS COMPLEMENTARES	h	30,000	14,36	430,80
		TOTAL PARCIAL				2.774,16
		ENCARGOS SOCIAIS = 86,22%				
		TOTAL GERAL				2.774,16

ITEM		DESCRIÇÃO DOS SERVIÇOS	UNID.	QUANT.	PR. UNIT.(R\$) sem bdi	PR. UNIT.(R\$) com bdi
003		PINTURA ACRÍLICA INTERNO E EXTERNO COM SELADOR, EXCLUSIVE TINTAS	UND			
		Equipamento				
SINAPH	3767	LIXA PARA PAREDE	UND	0,500	0,40	0,20
		Mão de obra				
SINAPI	88316	SERVENTE COM ENCARGOS COMPLEMENTARES	h	0,150	14,36	2,15
SINAPI	88310	PINTOR COM ENCARGOS COMPLEMENTARES	h	0,300	19,14	5,74
		TOTAL PARCIAL				8,10
		ENCARGOS SOCIAIS = 86,22%				
		TOTAL GERAL				8,10

Steinwall
9.º de Carvalho
1182 Chit.
1152178-3
31.08.2007

Est